



# 100 partidas comentadas

Prof. J.L. Matamoros

## Partida N°85

Comentarios de Alexei Suetin

6ª partida - Match de Candidatura 1971

Blancas: **Petrosian**

Negras: **Fischer**

Defensa India de Dama

1.Cf3	c5
2.b3	d5
3.Ab2	f6
4.c4	d4
5.d3	e5
6.e3	Ce7
7.Ae2	Cec6
8.Cbd2	Ae7
9.O-O	O-O
10.e4	...

Se arribó a un esquema que recuerda al sistema Benoni, con los colores invertidos. Vale la pena señalar que una posición similar se produjo en la novena partida del encuentro Petrosian-Korchnoi, con la diferencia de que el blanco tenía desarrollado su alfil rey en g2. Apreciando la posición objetivamente, el negro aquí no tiene dificultades, pero está por delante una interesante y prolongada lucha posicional.

10. ...	a6
11.Ce1	b5
12.Ag4	...

No habría mayores dificultades para el negro, después de 12.cxb5 axb5 13.a4 bxa4

14.bxa4 Ca5 15.Ag4 Cbc6, o bien 15.Aa3 Cbc6 16.Tb1 Cb4.

12. ... Axc4

13.Dxc4 Dc8

También era posible 13...Dd7 14.De2 Ad8.

14.De2 Cd7

15.Cc2 Tb8

16.Tfc1 ...



Ambos contendientes llevan sus fuerzas al flanco de dama, donde al parecer, se librará la batalla principal.

16. ... De8

17.Aa3 ...

Si las blancas tenían la intención de realizar el plan que sucedió en la partida, mejor era 17.cxb5 axb5 18.a3.

17. ... Ad6

18.Ce1 g6

19.cxb5? ...

Las blancas no encuentran un plan ac-

tivo y su última jugada constituye un claro error. Poco a poco está surgiendo la iniciativa para las negras.

19. ... axb5  
20. Ab2 Cb6  
21. Cef3 Ta8  
22. a3 ...

No hay duda de que habría sido interesante un sacrificio de peón mediante 22.Dd1?! a lo que podría haber seguido 22...., Cd8 23.a4 bxa4 24.bxa4 Cxa4 25.Db3+ Rg7 26.Cc4, y juego agudo para ambas partes.

22. ... Ca5  
23. Dd1 ...

Mejor 23.Tcb1!

23. ... Df7  
24. a4 bxa4  
25. bxa4 c4!

Como resultado del indeciso accionar de Petrosian, ha conseguido Fischer un indudable éxito con la ruptura en el flanco de dama.

26. dxc4 Cbxc4  
27. Cxc4 Cxc4  
28. De2 ...

El más efectivo plan de defensa. Era malo 28.Tab1 Cxb2, y tampoco bueno 28.Tc2 por Ab4!

28. ... Cxb2

Creo que no es la mejor alternativa. No debe el negro apurarse en cambiar al "orgullo", de la posición - el caballo de c5-. Se aprecia como más exacto 28...Tfc8 que mantiene más presión.

29. Dxb2 Tfb8  
30. Da2! Ab4

Otra inexactitud. Mejor era 30...Tb4.

31. Dxf7+ Rxf7  
32. Tc7+ Re6  
33. g4! ...

Inesperadamente las blancas obtienen un fuerte contrajuego que les otorga chances

iguales. La torre en c7 es muy activa. Se amenaza g5.

33. ... Ac3  
34. Ta2 ...

No estaría mal 34.Td1!?, en cuyo caso las negras contestarían con 34.Td1!? Txa4 35.Tc6+ Rf7 36.Tc7+ Rg8 37.g5!, con suficiente contrajuego.

34. ... Tc8  
35. Txc8? ...

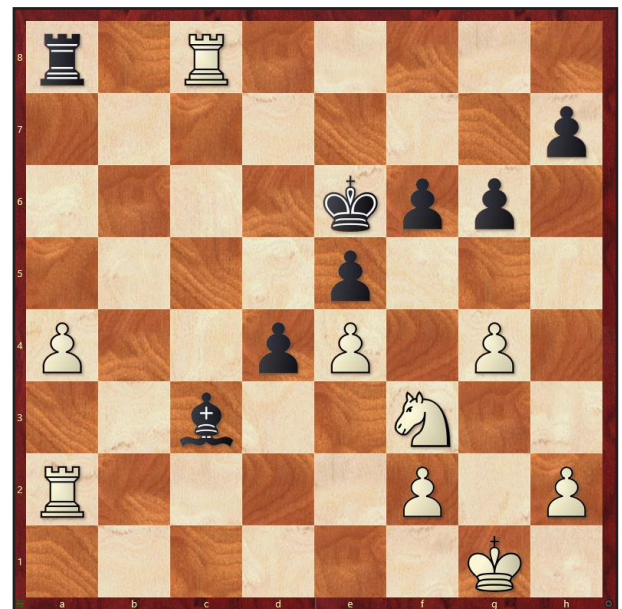

Una inexactitud. Para lograr tablas, me parece era suficiente 35.Txh7 Tc4 36.Tb7 (pero no 36.g5? por la contestación 36...., f5!); 36...Tcxa4 37.Txa4 Txa4 38.Tb6+ Rf7 39.g5 d3! 40.Td6!, etc.

35. ... Txc8  
36. a5 Ta8  
37. a6 Ta7  
38. Rf1 ...

Más preciso hubiera sido 38.h4 con equilibrio.

38. ... g5  
39. Re2 Rd6  
40. Rd3 Rc5  
41. Cg1 Rb5  
42. Ce2 ...

Esta fue la jugada secreta, al suspenderse

la partida.

42. ... Aa5  
43.Tb2+ ...



La idea de esta jugada, efectuada luego de la suspensión, consiste en la estructuración de una fortaleza en el flanco dama, en cuyas circunstancias un peón de más de las negras, puede no tener importancia. No obstante, los análisis demuestran que la defensa de las blancas no será nada fácil.

En el caso, por ejemplo, de 43.Cc1, seguiría Txa6 (también es bueno 43...Rxa6) 44.Cb3 Rb6 (pero no 44...Rb4 45.Ca1 Ta7 46.Cc2+ Rb3 47.Ta3+ Rb2 48.Ta4 Ta8 49.Ce1! Rb3 50.Ta1 Rb4 51.Cc2+ Rb5 52.Ca3+ Rc5 53.Cc4! o bien 48...Tc7 49.Cxd4! Tc3+ 50.Re2 exd4 51.Txa5 Rc2 52.Ta2+ Rb3, con juego igualado); 43.Cc1 Txa6 44.Cb3 Rb6 45.Ta1 Rb5 46.Ta2 Rb4 47.Ca1 Tc6 48.Cc2+ Rb3!; y las negras ganan.

Algo mejor en la última variante, habría sido 47.Cc1, pero también en este caso, la defensa de las blancas sería difícil. Parece que por ahora las blancas marchan por el camino más acertado.

43. ... Rxa6  
44.Tb1 Tc7

45.Tb2 Ae1  
46.f3? ...

Más activa era 46.Tb1 Axf2 (posiblemente sería mejor volver con el alfil) 47.Tf1 Ae3 48.Txf6+ Ra5 49.Te6 Tc5 50.Te7 Tb5 51.Rc4! Tb4+ 52.Rd3 Tb3+ (contra 52...Ra4 mejor 53.Rc2) 53.Rc4 d3 54.Cc3! (pero no ahora 54.Txe5+ Ra4 55.Cc3+ Txc3+!! 56.Rxc3 y el negro gana con Ad4+!!); y el blanco dispone de suficientes recursos.

46. ... Ra5

Peor sería 46...Af2 debido a 47.Ta2+ Rb5 48.Tb2+ Ra4 49.Tc2 Tf7 50.Cc1 y las blancas no tendrían problemas.

47.Tc2 Tb7  
48.Ta2+ Rb5  
49.Tb2+ Ab4  
50.Ta2 Tc7  
51.Ta1 Tc8  
52.Ta7? ...

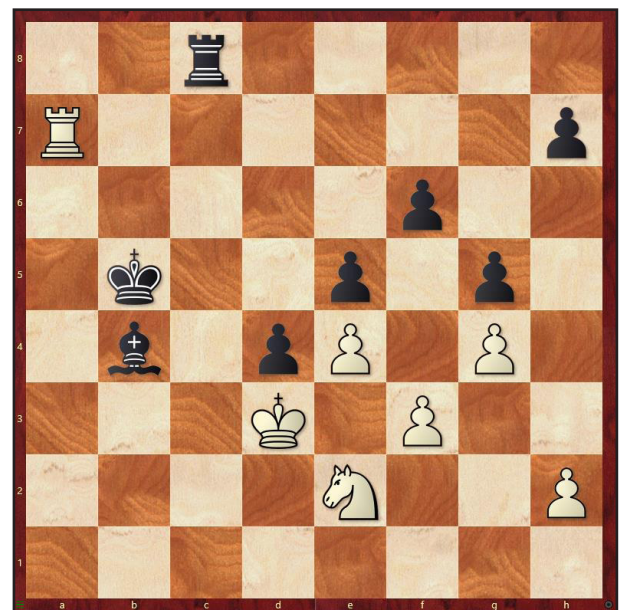

Error decisivo. Era menester jugar 52.Ta2! aunque siempre estaría un poco mejor el negro.

52. ... Aa5!  
53.Td7 Ab6!  
54.Td5+ Ac5

También era muy fuerte (54...Rc6!

**55.Cc1       Ra4****56.Td7       Ab4****57.Ce2       ...**

Algo más tenaz habría sido 57.Ta7+ Aa5

58.Ce2 Tc5; etc.

**57. ...       Rb3****58.Tb7       Ta8****59.Txh7       Ta1****60.Cxd4+       exd4****61.Rxd4       Td1+****62.Re3       Ac5+****63.Re2       Th1****64.h4       Rc4****65.h5       Th2+****66.Re1       Rd3****0-1**

Y las blancas abandonaron.

